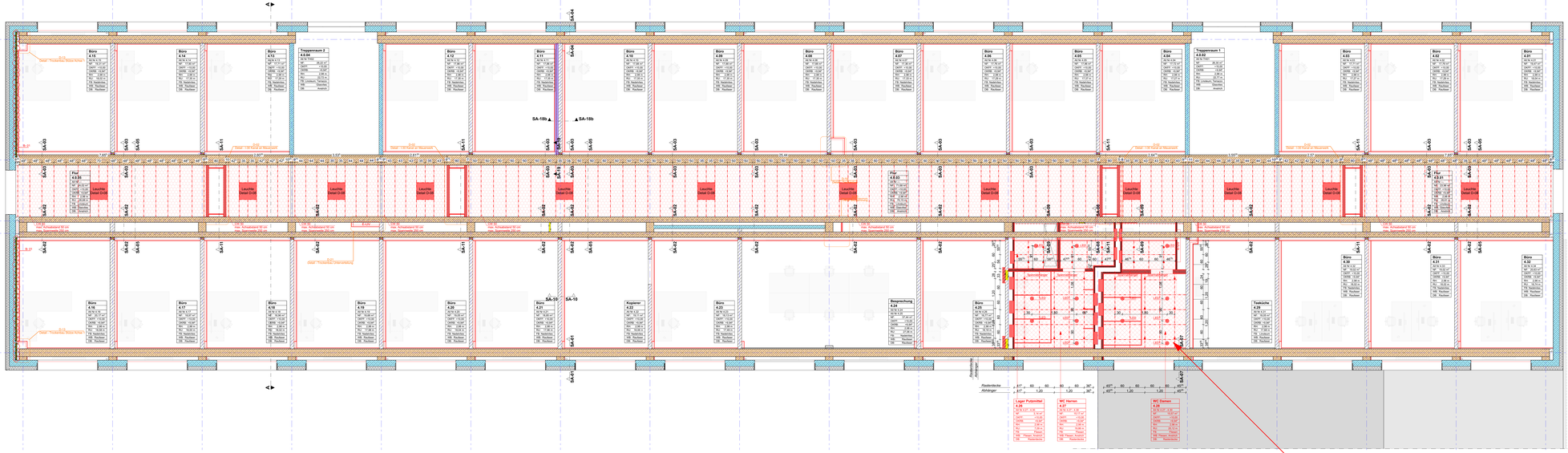

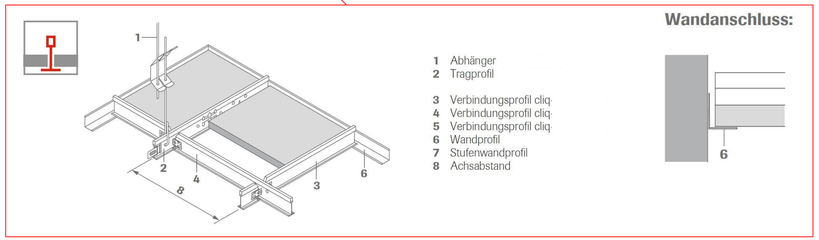

Grundriseabteilung der statischen Ertüchtigung HEA 140

Bestandsdecke
statische Ertüchtigung HEA140
Bodendurchbruch

Geschoss

Prinzipskizze Trägerlage

FREITRAGENDE MONTAGEDECKE, UW/CW50

AKUSTIKDECKE, 60X60cm, Steinwollplatte 15mm

GL	Geländе	BS	Brandschutzgegenschaft	BD	Bodendurchbruch
FF	Fertigfußboden	dT	Tür dichtschließend	BA	Bodenaussparung
RB	Rohbau	dTs	Tür dicht-, selbstschließend	WD	Wanddurchbruch
		RS	Tür Rauchschutz	WA	Wandaussparung
		T30	Tür Feuerwiderstandsklasse		
BHR	Brüstung ab OKRB			TarTi	Tür außen / Tür innen
BHF	Brüstung ab OKFF			WE	Wohneinheit
RH	lichte Raumhöhe	Rw	Schalldämmaß	GE	Gewerbeeinheit

▽ = OK Fertigbau
△ = UK Fertigbau
▼ = OK Rohbau
▲ = UK Rohbau

Öffnungsvermaßung Ausbau

Bezeichnung	Breite	Höhe	Fensterbank	Bezeichnung	Breite	Höhe	Sohlenhöhe	Bezeichnung	Breite	Höhe
Fenster Fensterbank	1.00	1.50	0.90	Türzarge Türblatt	1.00	2.10		Tür Türblatt	1.00	2.10

Deckendurchbruch
Wanddurchbruch
Deckenaussparung
Wandaussparung
Grundbiskegrenze

Stahlbeton
Stahlbeton Fertigteil
Beton unbewehrt
Mauerwerk
Metall / Stahl
EAV UP-Unterverteilung SLT Medien
GKB Leichtbauwand in Bauen GKB
GKB Leichtbau Vorsatz Höhe von OKFF + 1,20m
Dämmung weich
Dämmung hart
gewachsener Boden gemäß Baugrundgutachten
Unterbau / Schotter
Abbruch
Neubau / Raumnutzungsänderung
Räume ohne geplante Maßnahmen
Räume mit folgenden geplanten Maßnahmen Anstrich / Malerarbeiten - Heizkörper Anstrich - entsorgen
Räume mit erweiterten geplanten Maßnahmen Fliesenarbeiten
Treppenläufer und Flure in denen Maßnahmen geplant sind

Sämtliche Maße sind vom Unternehmer eigenverantwortlich am Bau zu prüfen. Alle Werkpläne sind nur in Verbindung mit den gültigen Schal- und Bewehrungsplänen des Tragwerksplaners, sowie den Grundrissplänen der Fachingenieure gültig und/oder dem angrenzenden Angaben. Gebrauchsgegenstände sind nach Angabe Tragwerksplaner auszuführen. Der Ausführende ist verpflichtet, den Aufhängeplan auf etwaige Unstimmigkeiten der Ausführungsunterlagen Versuchen (VOB, § 3.3). Brandverzug für Tores und Rohbauwände, alle Tür- und Unterzugsöffnen bestehen aich auf DIN?.

OKFF EG ± 0,00 = 48,80 m NHN

ID	Datum	Bearbeiter	Änderungsvermerk
B-01	19.01.2024 13:04		Ergänzung Abbruch
B-02	09.10.2024 16:05		Teeküchen Installationswand eingefügt / Raumtrennen Zuordnung angepasst
B-03	26.02.2025 10:31		Anpassung nach Schadstoffsanierung
B-04	09.07.2025 11:29		Anpassung Deckendurchbrüche

BAU- UND LIEGENSCHAFTSMANAGEMENT SACHSEN-ANHALT (BLSA)
Technisches Büro Magdeburg

Turmschwestern 1
39114 Magdeburg
Telefon: 0391 / 567 - 02
Telefax: 0391 / 567 - 6509
Email: Poststelle-MD.BLSA@sachsen-anhalt.de

Entwurfsverfasser:

Liegenschaft / Adresse:
Institut für Brand- und Katastrophenschutz Heyrothsberge
Biederitzer Str. 5
39175 Biederitz OT Heyrothsberge

LGNr.: 060010

Parkstatt / Geschoss:
IBK Heyrothsberge
Neubau Ersatzbau Erweiterung der Elektro -Beleuchtungs- und IT Anlage im Hauptgebäude
Tiefbauabschnitt 1
Deckenaufgelegt 3.OG

Gebäude / Bauwerk / Bauteil / Teil / Objekt:
Haus 28/29

Geb. Nr.: ----

FB: Hochbauplanung
Planungsstufe / Leistungsphase
LPH 5 - Ausführungsplanung

Gezeichnet:	anerkörper Sachbearbeiter (BLSA):	Maßstab:	Blatt Gr.:	Plan Nr.:	Datum:
21.01.2026	Lapczyna	1:50	1860 x 594 mm	L5A-PL04.05	21.01.2026
Bearbeiter: 21.01.2026	pAnOP Hauptsachbearbeiter (BLSA):	CAD-Projektdatei:			Status: B

BAU- UND LIEGENSCHAFTSMANAGEMENT SACHSEN-ANHALT (BLSA)

Datum/Unterschrift Teamleiter

NUTZENDE VERWALTUNG

Datum/Unterschrift